

SNEEUWPOPHANGERTJE

WAT HEB JE NODIG

- ★ 3 flessendoppen
- ★ Lint
- ★ Stift
- ★ Glitter (zilver en wit)
- ★ Witte nagellak



ZO MAAK JE HET

1



Verf de binnenkant van één dop wit met nagellak en smeer de andere twee in met lijm en strooi er glitter over.

2



Buig de karteltjes van de eerste dop een beetje, van de tweede dop iets meer, en van de laatste het meest.

3

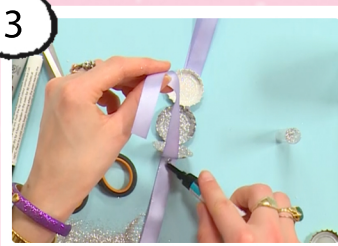

Plak de drie doppen op een stukje lint. Plak het lint aan de bovenkant vast, zodat je een lusje krijgt.

4

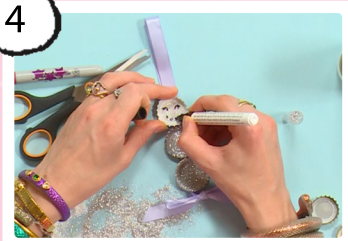

Maak een strikje aan de onderkant van het lint. Teken een gezichtje op de bovenste dop.

5

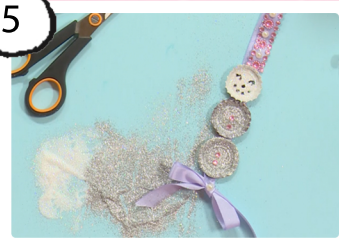

Teken knoopjes op de middelste dop of gebruik daar glitterstenen voor. Pimp het lint met glitterstenen.

Jill